

PROVINCIA DI VITERBO  
COMUNE DI MONTAFASCONE

Comune/Ente: **COMUNE DI MONTAFASCONE**

Objetto: **PIANO PARTICOLAREGGIATO DEL CENTRO STORICO**

**VERIFICA DEI PROFILI PERIMETRALI CON EVIDENZIAZI I NUOVI ACCESSI E LE AREE INTERESSATE DAI PIANI DI RECUPERO**

Arch. **Vittorio BICCHIERI**

Arch. **Massimo INCROSSO**

Spazio riservato all'ufficio

Colaboratori disegnatori:  
**Maurizio Carini**  
**Domenella Balduino**

VIA VERENTANA E VIA INDIPENDENZA



via Verentana

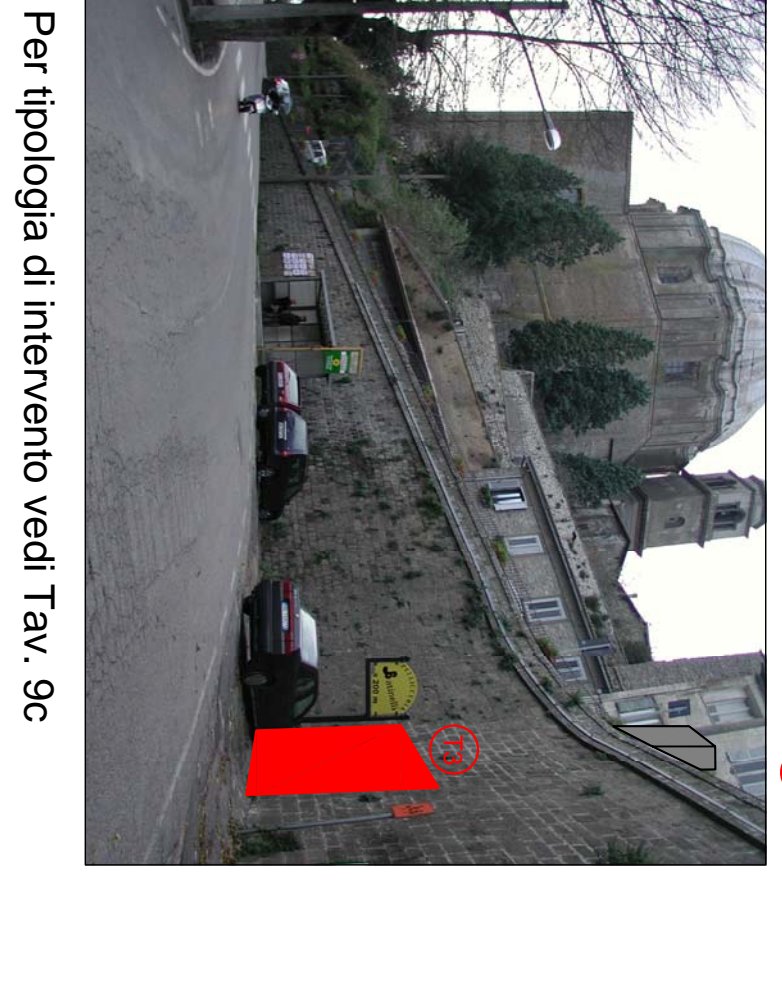
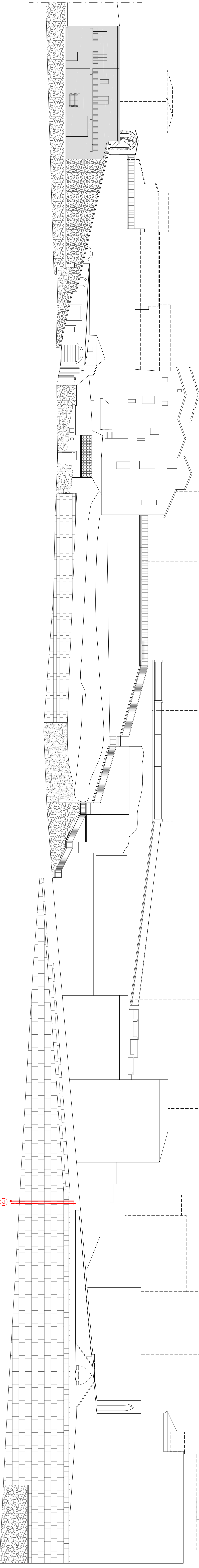

Per tipologia di intervento vedi Tav. 9c

Via Indipendenza

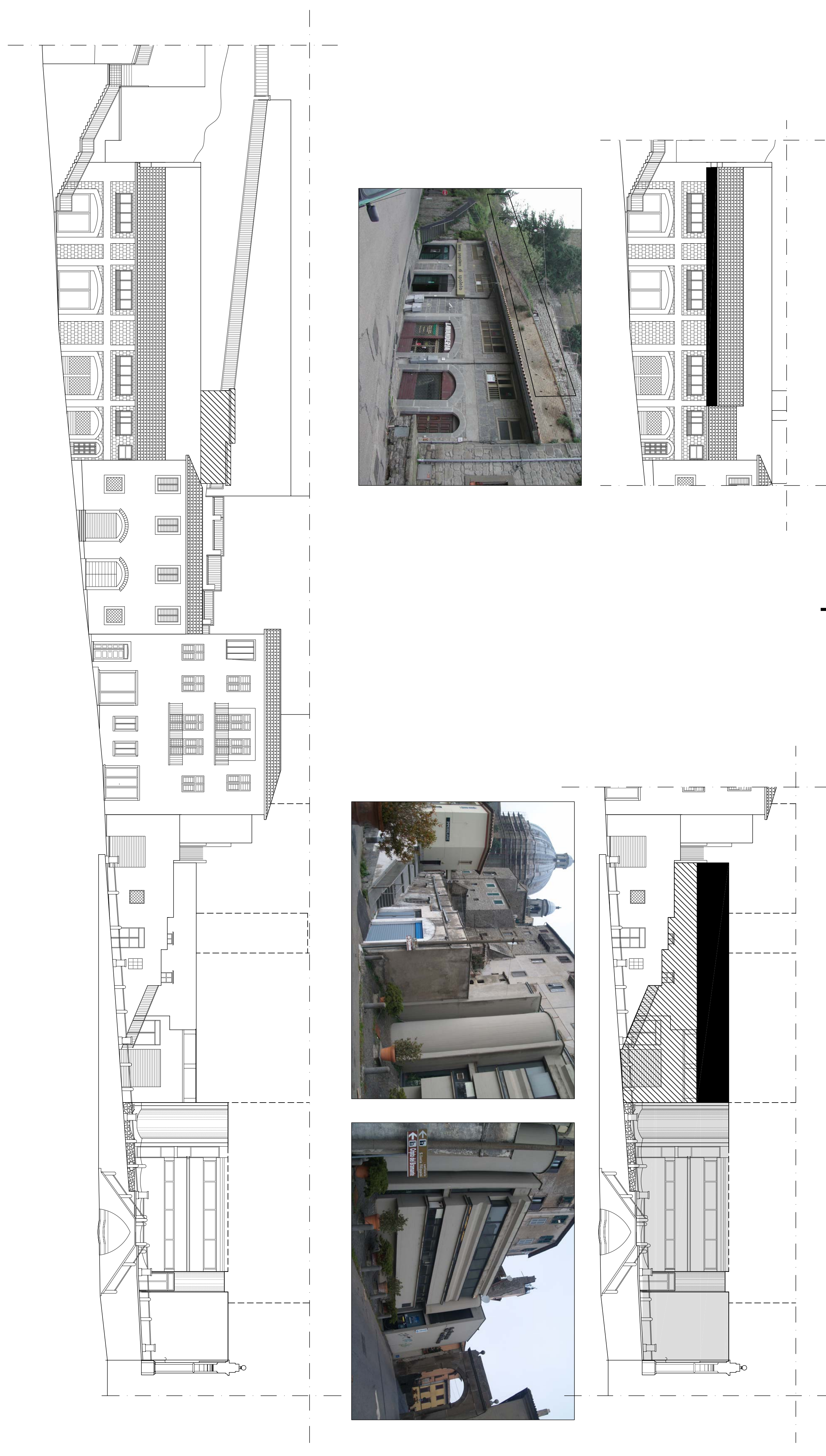

via Verentana



Per tipologia di intervento vedi Tav. 9c

**Modelli compositivi**

- semplice
- con cornice di chiave e/o stemma
- con cornice di imposta e di chiave
- architettonico
- piattaforma semplice
- architettonico e/o bugnato
- balconi con mensole in peperino
- balconi con mensole in ferro

**Legenda tipologia di intervento**

- sopraelevazione
- demolizione e ricostruzione con allineamento prospettico e planimetrico
- rifacimento paramento esterno
- /// demolizione per collegamento in progetto
- accessi di progetto al centro storico